

DESCRIPCION: MATERIAL SENSIBLE.



MEMORIA DEL ENCARGO PARA UNA VIVIENDA UNIFAMILIAR AISLADA CON PISCINA SITUADA EN "SES MARINES" DE TORRET DE BAIX, PARCELA "D", SANT LLUIS, PROMOVIDA POR FIRST SUN S.L.

EL LUGAR: La llanura del sur de "Ses Marines" de Torret de Baix que, pautada por atalayas, divisa el horizonte verdiazul de Biniancolla.
LA RETORICA: PRIMERO. Esta vivienda parte de una abstracción estructural no lejana al grafismo de las partituras musicales.
 SEGUNDO. Su precisión fue un imperativo categórico previo a fijarla sobre un terreno llano tan vasto como la nada. Es decir, se hizo a priori y se puso a posteriori. Ahora sólo resta edificarla.
 TERCERO. Se construirá de hormigón absolutamente estructural y piedras autóctonas absolutamente livianas.
 CUARTO. Lo diurno y lo nocturno, lo social y lo íntimo, lo extenso y lo doméstico queda cifrado en la proporción de sus salas.
 QUINTO. Lo contemporáneo (a este tiempo) acaso resida en sus paradójicas cubiertas. Lo contemporáneo (a aquel tiempo) parece descrito en su orden compulsivo.

Nicolás Faedo Sáez.

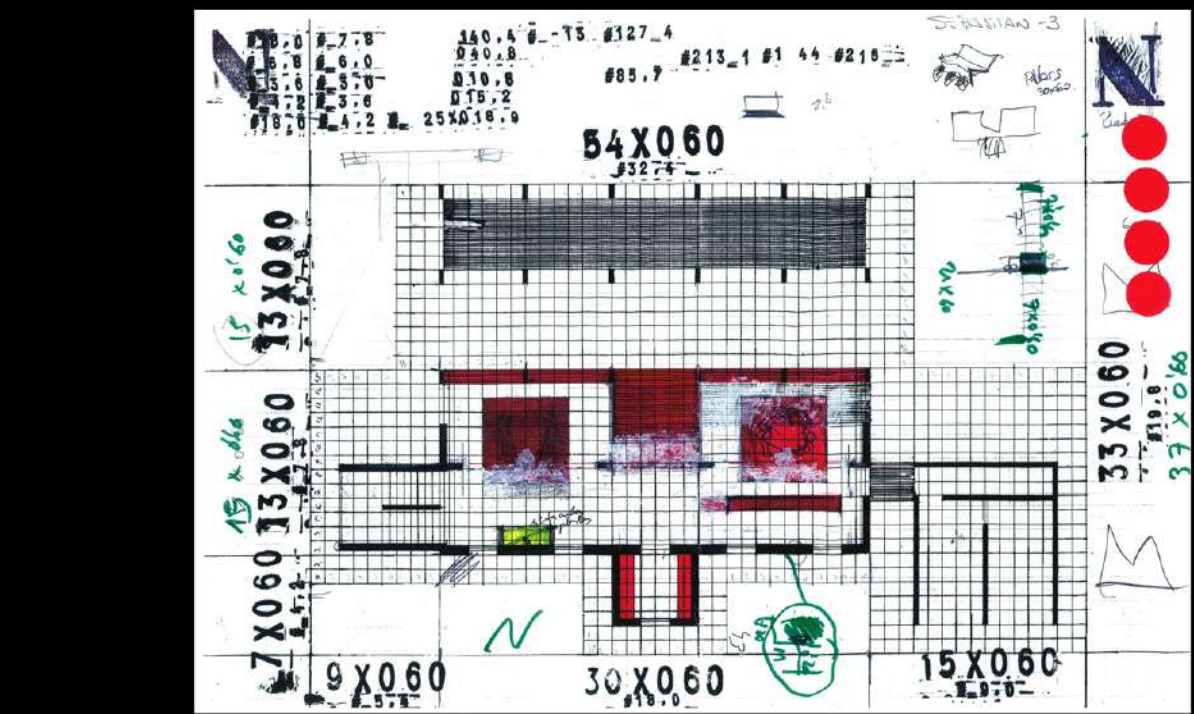
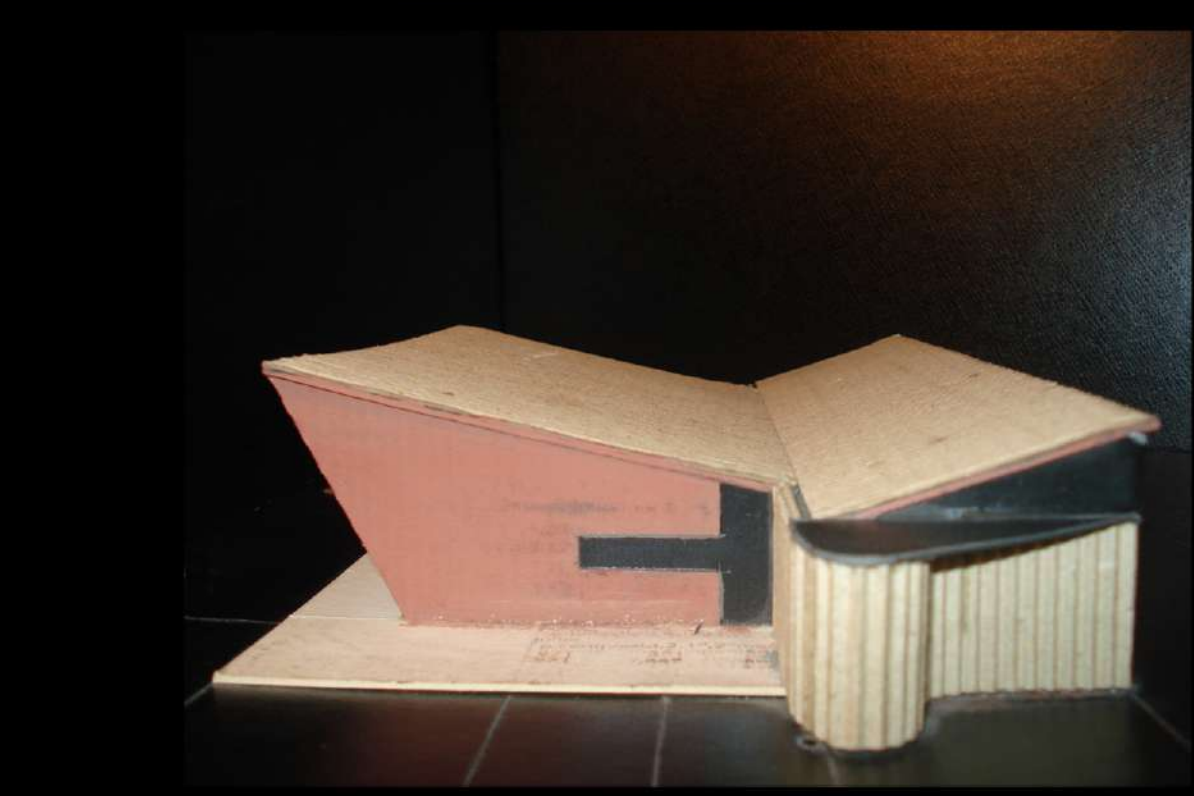
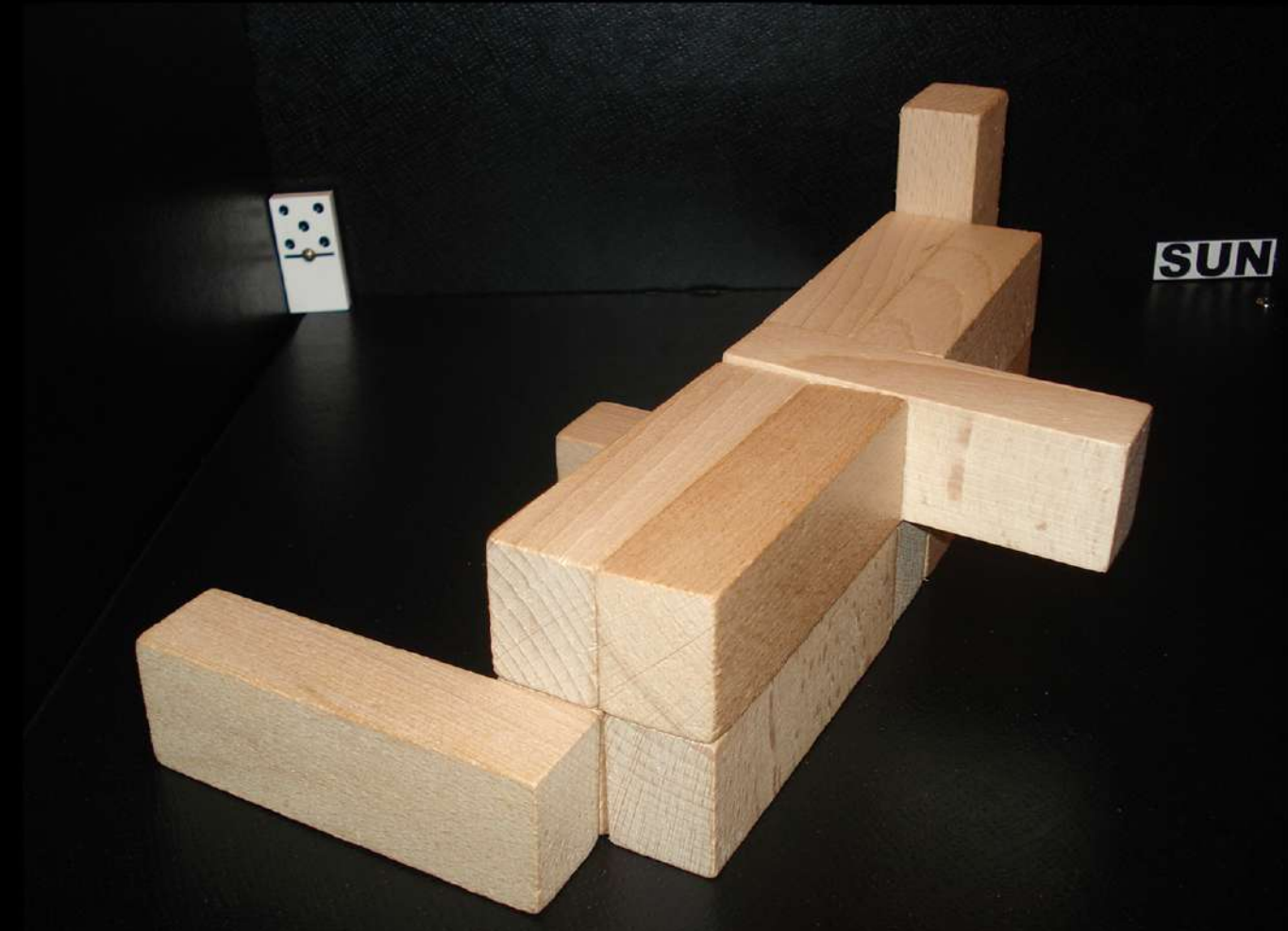
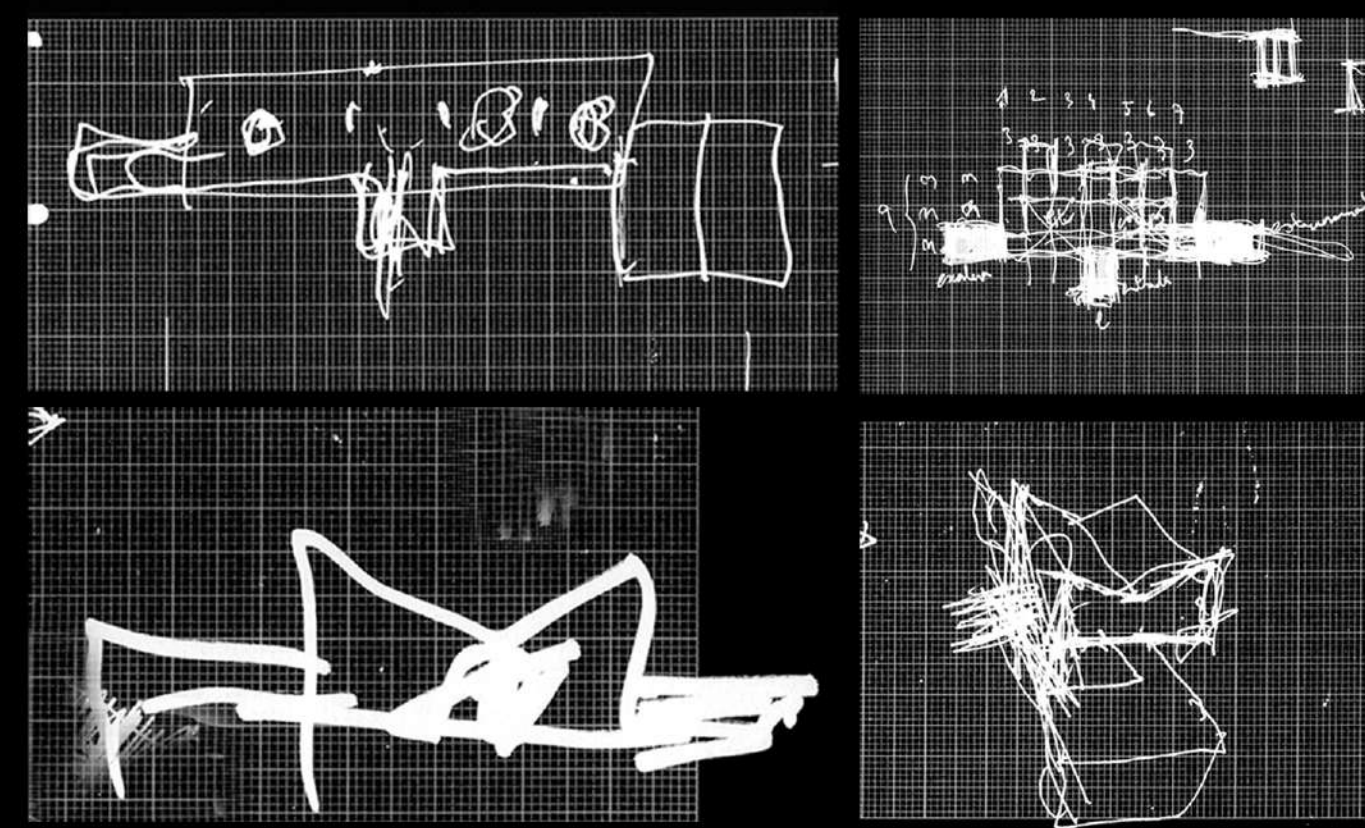

PRECISION: MATERIAL TECNICO.

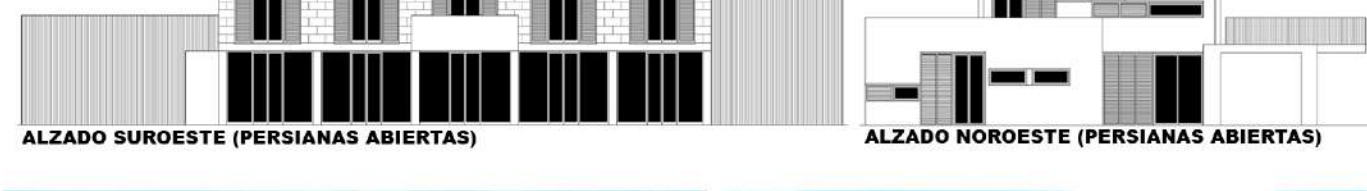
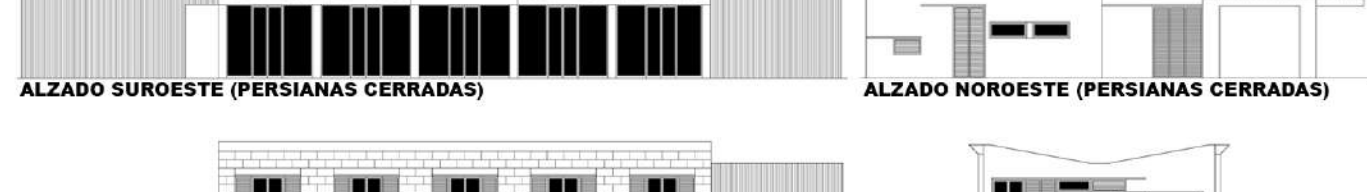
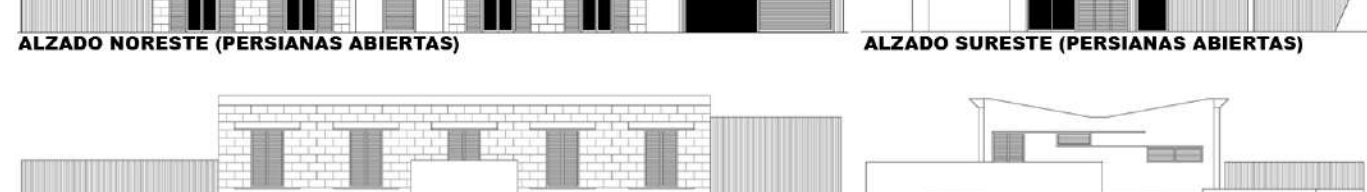
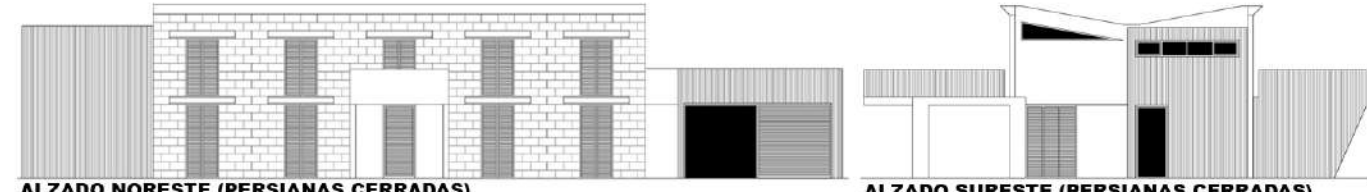
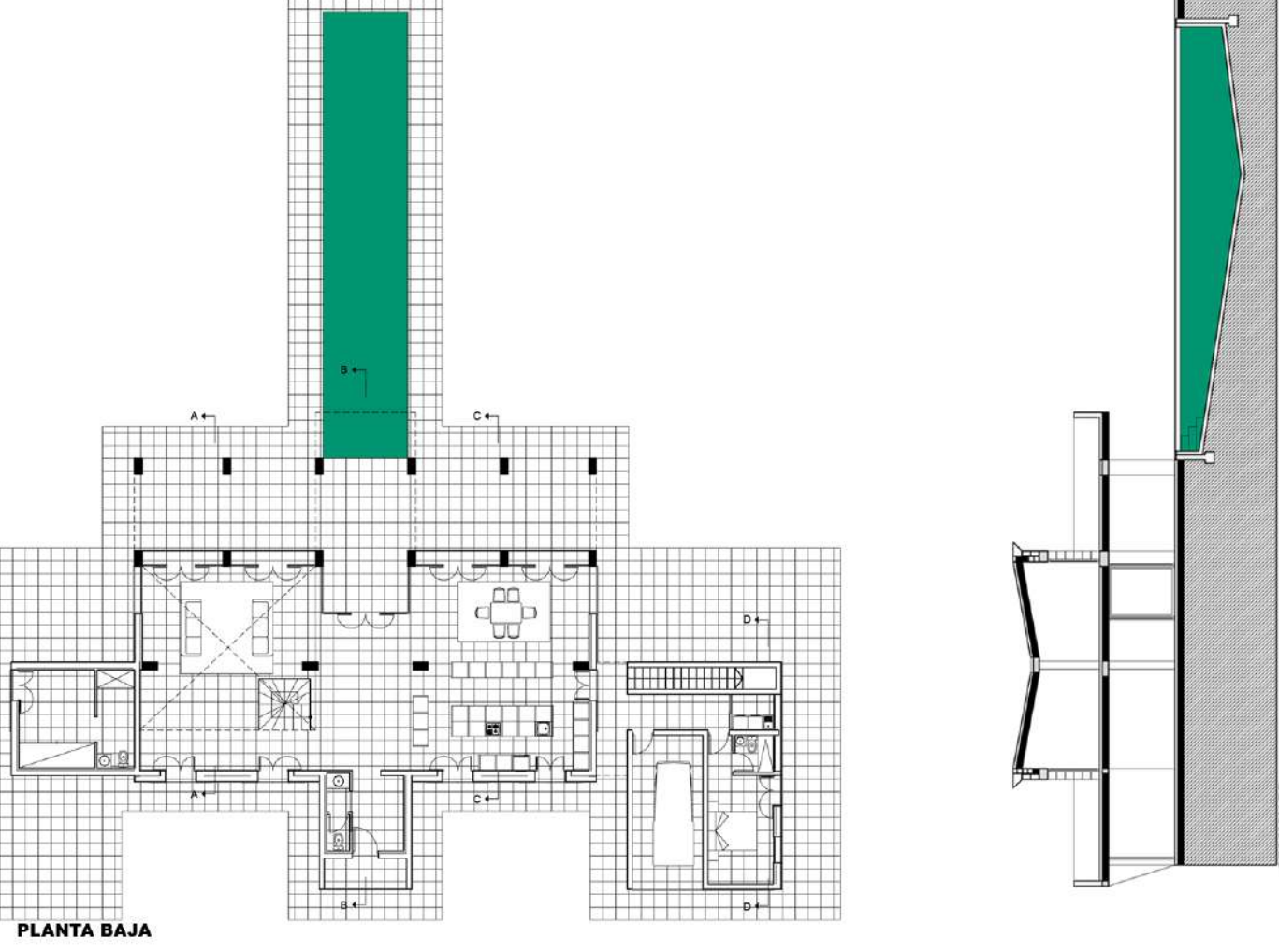
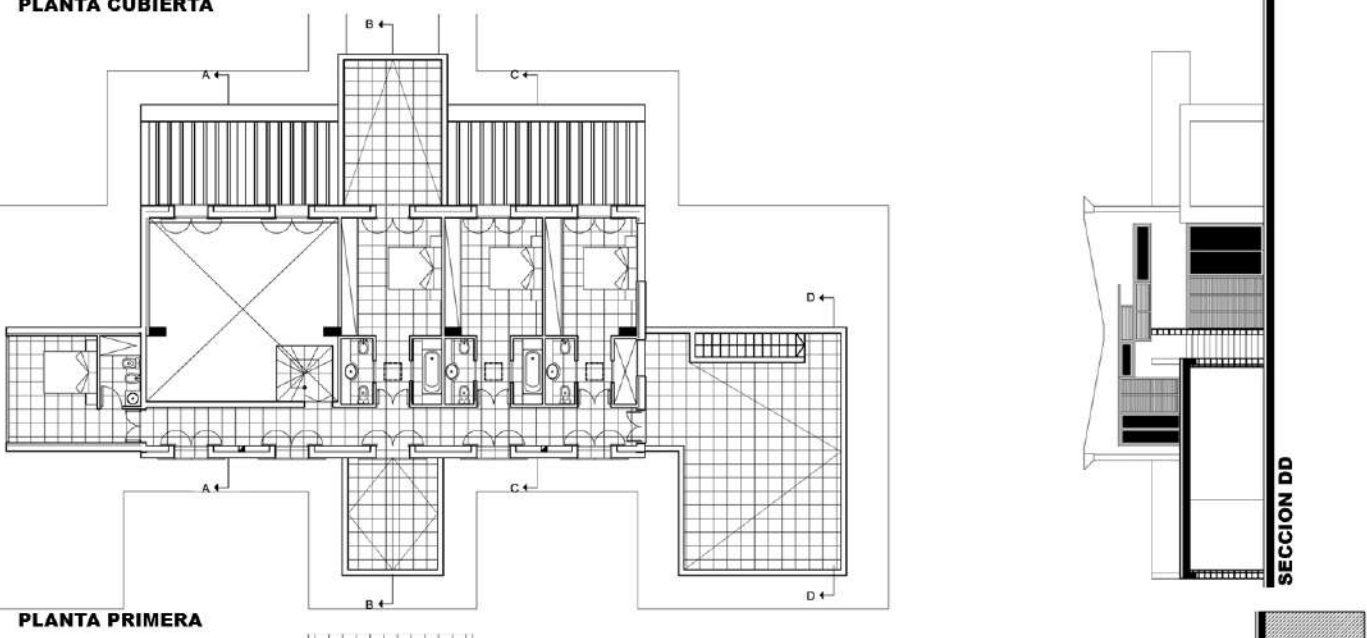
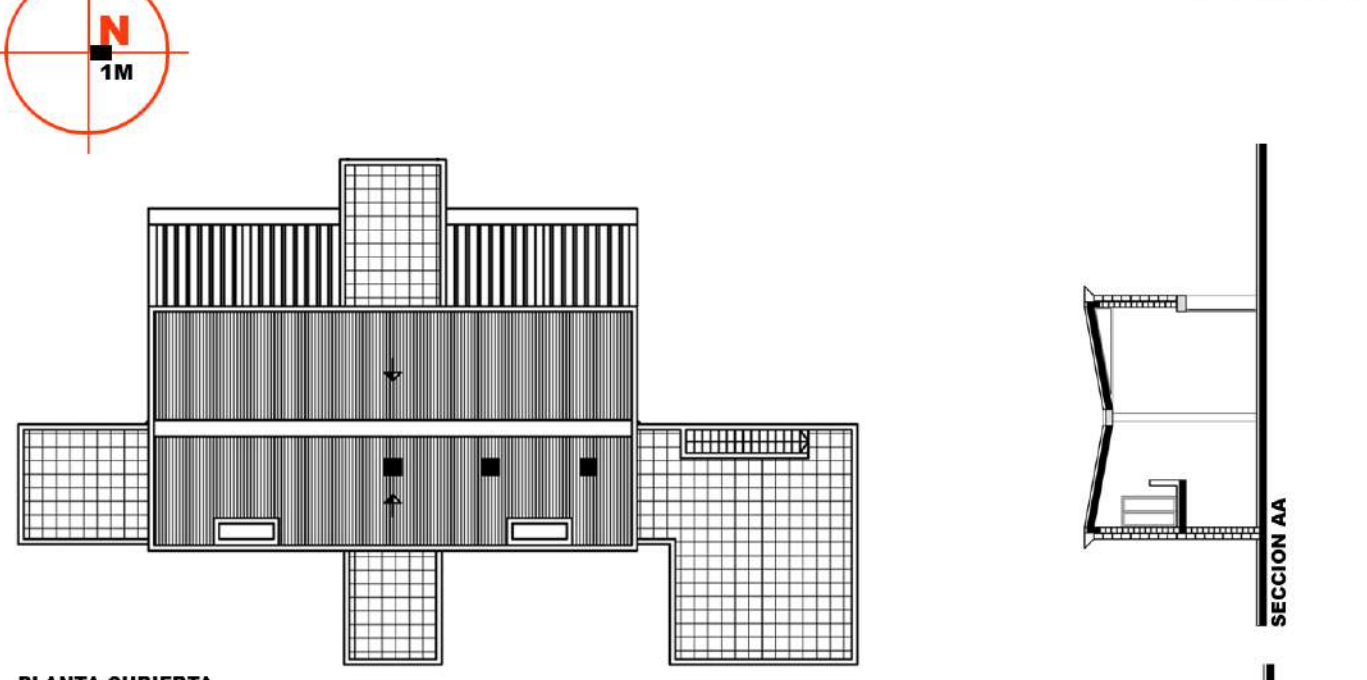

CONSTRUCCION: MATERIAL REAL.

